



« Depuis plus de 25 ans, nous nous appliquons à donner à chacun de nos collaborateurs les moyens d'exercer au mieux leur métier.

Notre réussite est en grande partie liée à notre engagement quotidien au service de nos clients autour de principes d'actions forts : garantir la qualité de nos prestations, la sécurité des installations et des usagers et respecter nos engagements.

La force de PACA ASCENSEURS, ce sont ses valeurs et le sens qu'elle donne à ses actions. »

Patrick MORDENTI
Président



www.paca-ascenseurs.fr

Les Moyens humains

www.paca-ascenseurs.fr

/// Organigramme

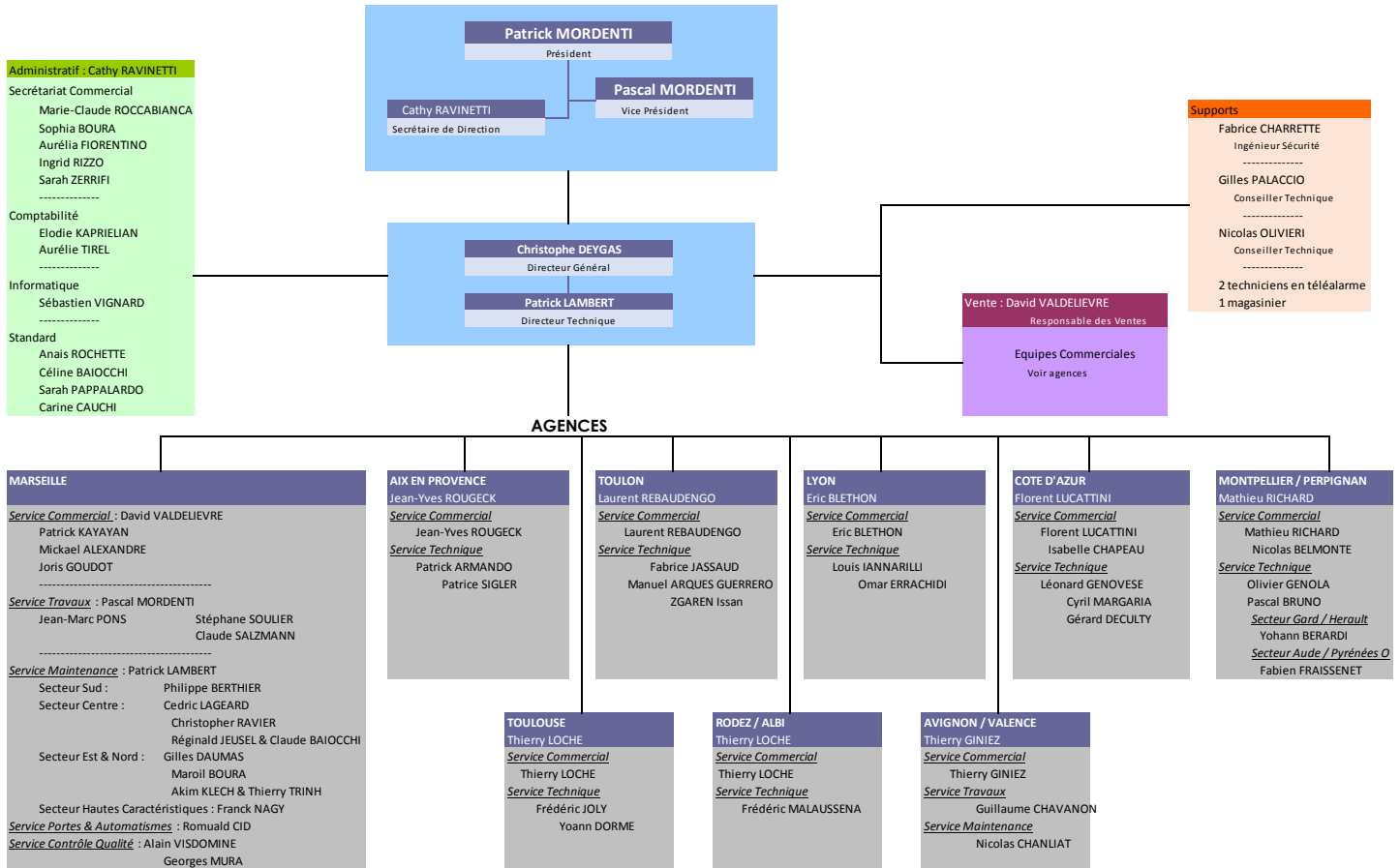

Personnel Technique

Expérience moyenne dans l'ascenseur : 15 ans au sein de sociétés diverses
Qualification II-3 à V-3 selon convention de la Métallurgie

- 12000 Ascenseurs en Maintenance
- 2500 Portes sous contrat
- 230 Personnes à votre service

PACA ASCENSEURS SERVICES a toujours mis en place les moyens humains et matériels nécessaires afin de pouvoir répondre à l'ensemble des exigences de nos clients et des marchés nous liant avec ces derniers.



Les Moyens techniques

www.paca-ascenseurs.fr

/// Communication

- Un numéro local unique au 04.42.34.13.70 - 7j/7 et 24h /24
- Un Smartphone par technicien avec saisie en temps réel des interventions
- Un outil de gestion informatique de la maintenance "PAS GESTION" permettant le suivi et la traçabilité de toutes les interventions en temps réel
- Compte-rendu de maintenance et réparation, envoi de courriel / télécopie en cas d'arrêt de l'appareil, bilan annuel
- Un carnet de maintenance par appareil
- Un bon d'intervention déposé sur site à chaque déplacement

Code	Identifiant	Client	Commentaire	Etat client
SC200	BATIMENT E - ASCENSEUR 9	REGION CANTON REGIONAL PROVENCE ALPES COTE D'AZUR	VALLEUVERE D	
SC206	BATIMENT E - ASCENSEUR 11	REGION CANTON REGIONAL PROVENCE ALPES COTE D'AZUR	VALLEUVERE D	
SC209	BATIMENT D - MONTE CHARGE 6 - PRATEUR	REGION CANTON REGIONAL PROVENCE ALPES COTE D'AZUR	VALLEUVERE D	
SC210	BATIMENT E - ASCENSEUR 10	REGION CANTON REGIONAL PROVENCE ALPES COTE D'AZUR	VALLEUVERE D	
SC211	10 CANTIERE ASCENSEUR	REGION CANTON REGIONAL PROVENCE ALPES COTE D'AZUR	VALLEUVERE D	MA BENE 26.07.2018
SC212	BATIMENT Z - MONTE CHARGE PERIPROGRAPHE	REGION CANTON REGIONAL PROVENCE ALPES COTE D'AZUR	VALLEUVERE D	
SC213	BATIMENT A - MONTE CHARGE PRATEUR 8	REGION CANTON REGIONAL PROVENCE ALPES COTE D'AZUR	VALLEUVERE D	

- Transfert de nos données (saisie panne, envoi, début d'intervention, fin d'intervention, clôture, compte rendu, nature,...) via API sur portail multi-prestataires, sous format JSON ou autres
- Consultation des visites, statistiques, édition des rapports de pannes directement depuis un accès à notre serveur via internet, et sous code d'accès sécurisés



/// Réactivité

- Tournée par technicien limitée à 90 appareils
- 12 visites minimales annuelles de maintenance
- Bilan hebdomadaire avec les responsables techniques
- Suivi des appareils à fort taux de pannes ou appels récurrents
- La très forte expérience de l'ensemble de nos cadres techniques ou commerciaux et chefs d'équipe permet une analyse fine des problèmes rencontrés sous 24 h

/// Parc Automobile

- 220 véhicules de société avec aménagement spécifique pour le transport de petits matériels, de pièces détachées et d'outillage individuel
- Camions utilitaires 8 à 20 m3
- Gerbeurs électriques

/// Sécurité - Qualité

L'adaptation à un milieu de travail dangereux spécifique s'accompagne d'obligations incontournables :

- Respect des obligations légales
- Charte Sécurité PACA ASCENSEURS SERVICES :
 - Respect des consignes et méthodes de travail sur les zones à risques
 - Formation sécurité préalable sur les risques spécifiques du chantier et rappel des procédures
 - Implication active des intervenants
- Application d'une démarche qualité et sécurité « MASE » & « OSHAS 18001 »

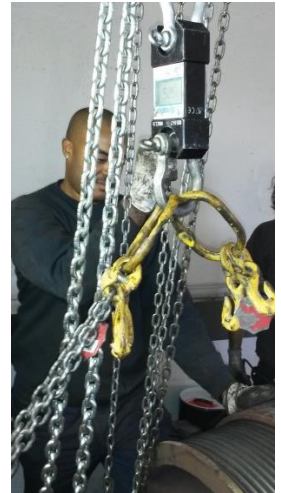

- Tous les techniciens possèdent une habilitation électrique :
 - Cette habilitation est conforme à la norme NFC18-510 et NFC 18-530
 - Les niveaux habilités sont les suivants : HOV - B2V - BR - BC

/// Pièces Détachées

- Un atelier de 350 m²
- Un atelier de serrurerie
- 8 magasins de 100 m² à 170 m² (+ de 550 000 € de fournitures en stock)
- Disponibilité de pièces d'origine auprès d'un réseau important (disponibilité sous 24 h)
- Choix de fournisseurs européens fabricants de pièces détachées, sélectionnés selon des critères de services et de pérennité

/// Outillage

- Micro-ordinateurs de programmation électronique des platines toutes marques
- Outillage individuel
- Outillage collectif
- Matériels de manutention

/// Environnement

- Conformité au Code de l'Environnement et à la Démarche ISO 14001

Savoir-faire Travaux de rénovation



www.paca-ascenseurs.fr

Durant l'exercice 2019 :

Remplacement :

- de plus de 100 ensembles électriques (armoire de manœuvre, canalisations, boîtes à boutons)
- de plus de 130 machines de traction

- de plus de 400 portes palières et cabines
 - de plus de 40 cabines
- Confection de plus de 100 habillages cabines
Pose de 50 ascenseurs neufs
Pose de plus de 1000 téléalarmes

Evolution De l'entreprise

/// Chiffre d'affaires et collaborateurs

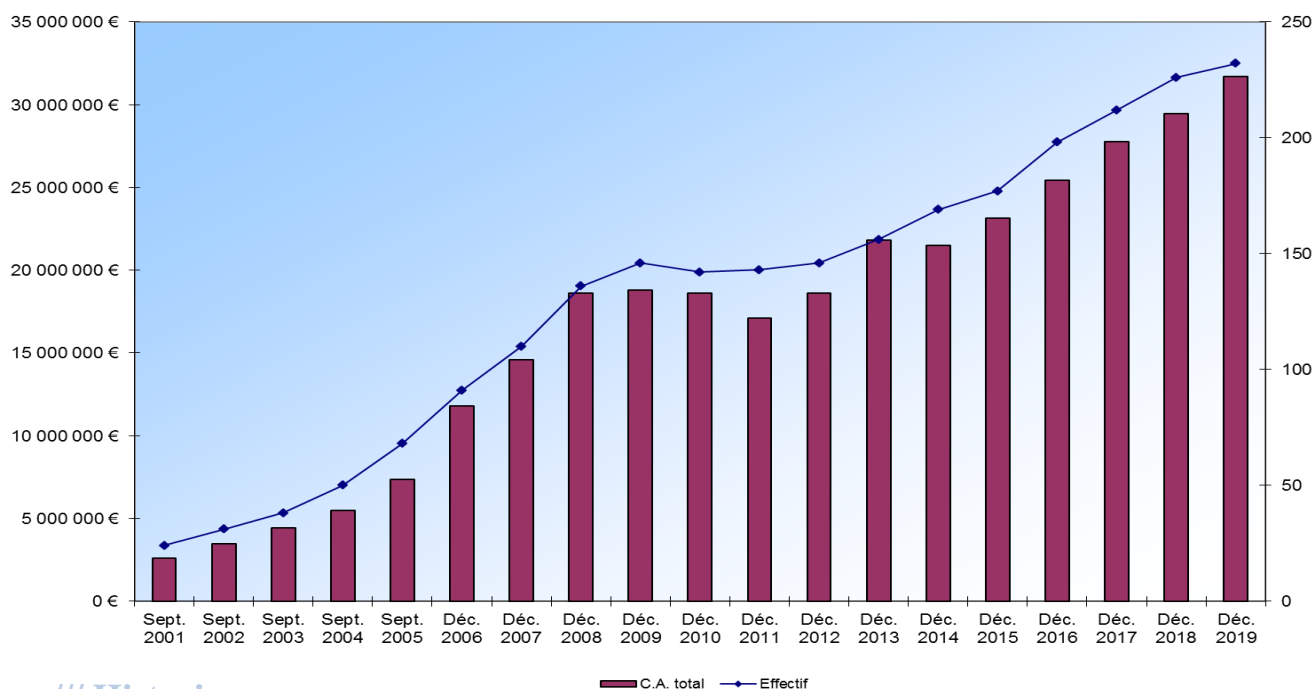

/// Historique

- 1995 : Création de l'entreprise
- 2000 : Création du logiciel de suivi PAS Gestion
- 2003 : Ouverture de l'agence du Toulon / Var Ouest
- 2004 : Membre de la fédération des ascenseurs
- 2006 : PACA ASCENSEURS SERVICES filiale du groupe AGTA – RECORD
- leader Français et Européen de la porte piétonne
- 2006 : Ouverture de l'agence Gard / Hérault
- 2008 : Ouverture de l'agence Vaucluse
- 2009 : Ouverture de l'agence Côte d'Azur
- Certification MASE-UIC



- 2013 : Ouverture des agences de Rodez et Rhône-Alpes
- 2014 : Rachat de la société Ascenseurs Méditerranée – Groupe AM
- Ouverture de l'agence d'Aix en Provence
- 2016 : Ouverture de l'agence de Toulouse
- Ouverture d'une antenne à Valence
- 2017 : Ouverture d'antennes sur Perpignan et Narbonne
- 2018 : Renouvellement pour une durée de 3 ans de la certification MASE-UIC



Nos Clients

www.paca-ascenseurs.fr

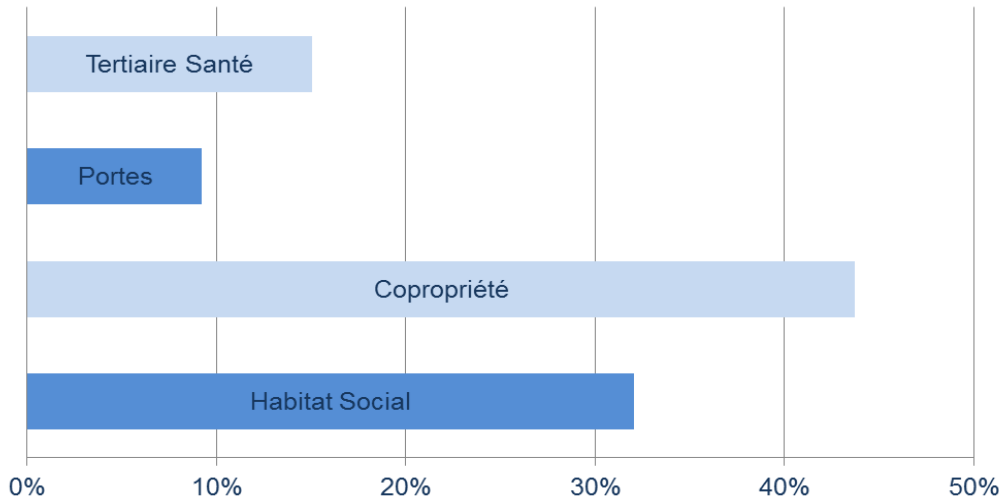

Répartition du PARC

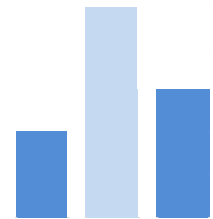

- Tous syndics
- 13 Habitat
- Logirem
- Erilia
- Habitat Marseille Provence
- Marseille Habitat
- Var Habitat
- Grand Delta Habitat
- Toulouse Métropole Habitat
- Grand Lyon Habitat
- Cannes Habitat
- Toulon Habitat
- Sogima
- 3F Immobilier
- ACM Montpellier
- OPH Perpignan ...
- CPAM 06
- Airbus Hélicoptères
- RTM
- Grand Port Maritime Marseille
- Areva
- Tribunal de Grande Instance BdR ...
- Hôpital San Salvador (83)
- Hôpital de Saint Joseph Marseille
- Clinique de Marignane
- Hôpital Européen Marseille
- Hôpital d'Aubagne ...
- Ville d'Avignon
- Lycée et collèges du Var
- Ville de Nice
- Ville de Toulon
- Ville de Valence ...

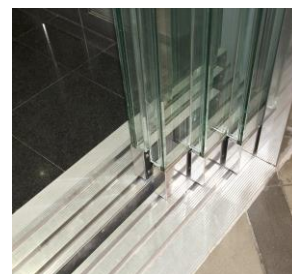
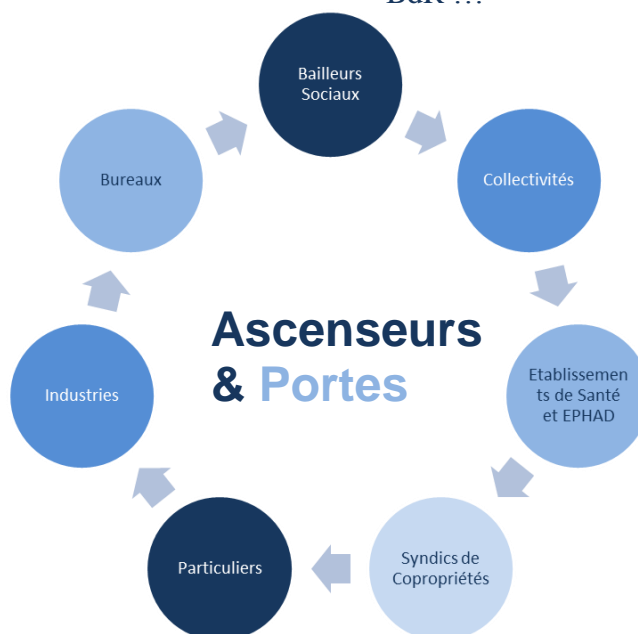

Implantation Géographique

www.paca-ascenseurs.fr

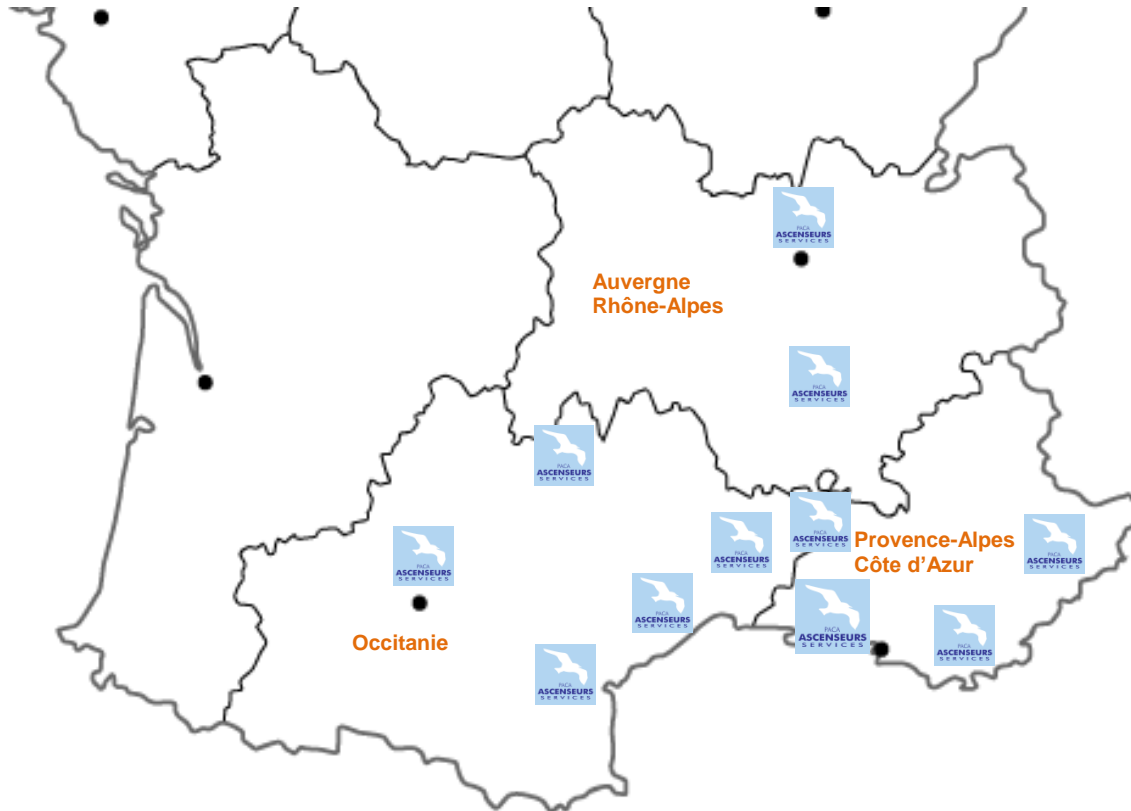

Siège social & Agence de MARSEILLE

ZAC de l'Agavon – 4 avenue Lamartine
13170 LES PENNES MIRABEAU
Tél. : 04 42 34 13 70
Fax : 04 42 34 13 73

Agence d'AIX EN PROVENCE

Parc des Vallades
210 chemin des Valladets
13510 EGUILLES
Tél. : 09 75 33 85 71

Fax : 04 42 28 85 71

Agence d'AVIGNON

15 allée des Bouleaux
ZI Courtine
84000 AVIGNON
Tél. : 04 90 15 04 84
Fax : 04 90 15 04 33

Agence COTE D'AZUR

1900 route des crêtes
Les collines de Sophia E3
06560 SOPHIA-ANTIPOLIS
Tél. : 04 93 34 59 07
Fax : 04 93 34 59 15

Agence de MONTPELLIER

301 rue de la Garrigue
Lot 16
34130 SAINT-AUNES
Tél. : 09 64 44 24 92

Fax : 04 67 56 89 06

Agence de LYON

35 rue Jules Guesde
69100 VILLEURBANNE
Tél. : 04 72 35 97 04
Fax : 04 67 56 89 06

Agence de RODEZ

Les Cassagnettes
5 Impasse de l'Orée du Bois
12510 OLEMPES
Tél. : 05 65 75 64 91
Fax : 05 65 75 64 45

Agence de TOULON

ZI La Millonne
595 chemin des Negadoux
83140 SIX FOURS LES PLAGES
Tél. : 09 61 20 60 99

Fax : 04 94 71 60 35

Agence de TOULOUSE

1 rue de l'Auvergne
31100 TOULOUSE
Tél. : 05.34.35.82.58
Fax : 05 62 14 16 98

Agence AUDE PYRENEES ORIENTALES

7 impasse Lafayette
11300 SIGEAN
Tél. : 04 67 55 79 39
Fax : 04 67 56 89 06